

MEMORIA DE LABORES



2 0 1 2 - 2 0 1 3

MEMORIA DE LABORES

CONSEJO NACIONAL DE
ÁREAS PROTEGIDAS - CONAP -



SISTEMA GUATEMALTECO
DE ÁREAS PROTEGIDAS



DIVERSIDAD BIOLÓGICA
Y SERVICIOS ECOSISTÉMICOS



MODERNIZACIÓN INSTITUCIONAL
Y FORTALECIMIENTO DE
CAPACIDADES



FINANCIAMIENTO

CONSEJO NACIONAL DE ÁREAS PROTEGIDAS - CONAP -



MEMORIA DE LABORES 2012

Documento Promocional e Informativo No. 01 (01-2013)

EDICIÓN

Licda. Ana Luisa de León
Lic. José Miguel Leiva
Lic. Rudy Tun Sánchez

REVISIÓN

Lic. M.A Jonathan Orlando Figueroa Chacón

DISEÑO GRÁFICO, MAQUETACIÓN E INFOGRAFÍAS

Lic. D.G Rudy Tun Sánchez

Edición, pendientes ejemplares
Guatemala, febrero de 2013

CONSEJO NACIONAL DE ÁREAS PROTEGIDAS

5ª Ave. 6-06 zona 1
Edificio IPM 5to, 6to y 7mo nivel
PBX: (502) 2422 6700
Fax: (502) 2253 4141

www.conap.gob.gt
www.chmguatemala.gob.gt (especializado en diversidad biológica)
www.bchguatemala.gob.gt (especializado en bioseguridad)

Esta publicación se realiza de acuerdo a los lineamientos de diagramación establecidos por la Secretaría de Comunicación Social de la Presidencia de la República de Guatemala.

MIEMBROS DEL CONSEJO NACIONAL DE ÁREAS PROTEGIDAS -CONAP-

MINISTERIO DE AMBIENTE Y RECURSOS NATURALES -MARN-

Licda. Roxana Sobenes, Presidente del Consejo
Lic. Sergio Raúl Ruano Solares (Suplente)

MINISTERIO DE AGRICULTURA, GANADERÍA Y ALIMENTACIÓN -MAGA-

Lic. Mario Estuardo Méndez Cóbar (Titular)
Sr. Edín Alexander de Jesús Mejía (Suplente)

INSTITUTO NACIONAL DE ANTROPOLOGÍA E HISTORIA, -IDAEH-

Licda. Rosa María del Carmen Chan Guzmán, (Titular)
Sr. Marvin David Chirix Sotz, (Suplente)

INSTITUTO GUATEMALTECO DE TURISMO, -INGUAT-

Lic. Pedro Pablo Duchez Meyer, (Titular)
Licda. Heidi Kelita Palma Guerra, (Suplente)

CENTRO DE ESTUDIOS CONSERVACIONISTAS -CECON-

Lic. Francisco Castañeda Moya, (Titular)
Licda. Mercedes Violeta Barrios Ruiz (Suplente)

ORGANIZACIONES CONSERVACIONISTAS DE LA NATURALEZA

Licda. Miriam Monterroso-ARCAS (Titular)
Ing. Luis Fernando Castillo – Defensores de la Naturaleza (Suplente)

ASOCIACIÓN NACIONAL DE MUNICIPALIDADES

Sr. Alcalde Carlos Aníbal Godoy Torres (Titular)
Ing. Selvín Geovani Santizo López (Suplente)

SECRETARIO EJECUTIVO

Ing. Manuel Benedicto Lucas López

El Infrascrito Secretario Ejecutivo en funciones del Consejo Nacional de Áreas Protegidas

CERTIFICA

Haber tenido a la vista el Acta de Consejo número cero tres guión dos mil trece, de fecha trece de febrero del año dos mil trece, la cual en su **Punto QUINTO** textualmente dice:-----

RESOLUCION 02-03-2013

Guatemala, trece de febrero del año dos mil trece.

El Consejo Nacional de Áreas Protegidas con fundamento en el artículo 59, y 69, literal e), del Decreto 4-89 del Congreso de la República, Ley de Áreas Protegidas, RESUELVE: I.- APROBAR la Memoria de Labores del CONAP para el año dos mil doce con las modificaciones sugeridas; II.- La presente resolución surte efectos inmediatamente.-----

Por lo que extendiendo, sello y firmo la presente, en la Ciudad de Guatemala el doce de abril del año dos mil trece; quedando contenida en una hoja de papel membretado del Consejo Nacional de Áreas Protegidas, impresa únicamente en su lado anverso.-----



Ing. Manuel Benedicto Lucas López
Secretario Ejecutivo en Funciones
Consejo Nacional de Áreas Protegidas
-CONAP-



CONTENIDO GENERAL

| | PÁG. |
|--|------|
| PRESENTACIÓN | 06 |
| SISTEMA GUATEMALTECO DE ÁREAS PROTEGIDAS -SIGAP- | 08 |
| DIVERSIDAD BIOLÓGICA Y SERVICIOS ECOSISTÉMICOS | 16 |
| MODERNIZACIÓN INSTITUCIONAL Y FORTALECIMIENTO DE CAPACIDADES | 30 |
| INFORMACIÓN, CONCIENTIZACIÓN Y EDUCACIÓN AMBIENTAL | 32 |
| FINANCIAMIENTO | 36 |
| ANEXOS | 38 |
| MISIÓN Y VISIÓN | 39 |
| ACRÓNIMOS Y SIGLAS | 40 |

PRESENTACIÓN DEL CONSEJO

La conservación y uso sostenible de la diversidad biológica, así como el manejo y la administración de las áreas protegidas del país, están a cargo del Consejo Nacional de Áreas Protegidas –CONAP-. Esta misión es de suma importancia porque los bienes y servicios ambientales que generan son esenciales para toda la población guatemalteca. Desde hace 24 años el CONAP asumió la misión que le fue encomendada y en la actualidad, la conservación del patrimonio natural se han convertido en un tema que involucra a todas las personas que habitan este país megadiverso.

Durante el año 2012 se implementaron diferentes iniciativas y se continuaron desarrollando acciones encaminadas al fortalecimiento del Sistema Guatemalteco de Áreas Protegidas –SIGAP- y el resguardo y uso sostenible de la diversidad biológica que se encuentra en el territorio nacional. En este periodo se declararon once nuevas áreas protegidas que suman 318 en total. Se trabajó además en el establecimiento de alianzas y acciones para la co-administración del SIGAP y en el manejo de conflictos con el objetivo de armonizar la relación entre la sociedad y naturaleza. En relación a cambio climático se concluyó la línea base de las tierras bajas del Norte de Guatemala. El CONAP también se integró al comité de Salvaguardas para proyectos REDD a nivel nacional.

Otro de los logros relevantes es la culminación del proceso de elaboración de la Estrategia Nacional de Diversidad Biológica que constituye una herramienta fundamental para la toma de decisiones desde una perspectiva de transversalización. Con este documento el CONAP propicia la participación efectiva de todas las organizaciones gubernamentales y de la sociedad civil con el fin de preservar el patrimonio natural del país.

En adelante se continuará trabajando para hacer cumplir los objetivos institucionales orientando las acciones del CONAP que pretende mantener y fortalecer su liderazgo para implementar las iniciativas necesarias que permitan preservar los medios de vida de la población guatemalteca.

SISTEMA GUATEMALTECO DE ÁREAS PROTEGIDAS -SIGAP-

El Consejo Nacional de Áreas Protegidas tiene a su cargo la administración del Sistema Guatemalteco de Áreas Protegidas –SIGAP-. Este sistema se creó con el fin de conservar, rehabilitar, proteger y conservar los recursos naturales y la diversidad biológica del país. En el año 2012 se desarrollaron varias acciones entre las que se sobresalen las siguientes:

INCREMENTO DE ÁREAS PROTEGIDAS AL SIGAP

Durante el 2012 se declararon 11 nuevas áreas protegidas (tres Parques Regionales Municipales y ocho Reservas Naturales Privadas), que agregaron 603.77 hectáreas nuevas al SIGAP. Al 18 de diciembre del 2012, se contabilizaban 318 Áreas Protegidas, que suman una extensión total de 3.482,795.61 hectáreas. Ello equivale al 31.04% del territorio terrestre nacional y 102,589 hectáreas marinas.



VILLA ROSITA

Esquipulas Palo Gordo,
San Marcos
Altiplano Occidental
14.90 Has.



EL PACAÑO

Patzicía,
Chimaltenango
Altiplano Central
48.22 Has.



LA IGUALDAD

San Pablo,
San Marcos
Altiplano Occidental
21.28 Has.



LA FLORIDA

Colomba Costa Cuca,
Quetzaltenango
Altiplano Occidental
45.01 Has.



Reserva Natural
Privada



Parque Regional
Municipal



BOSQUE YUL HA' SAJ HA'

Jacaltenango,
Huehuetenango
Altiplano Occidental
123.194 Has.



FINCA COMUNITARIA LOMA LINDA

El Palmar,
Quetzaltenango
Altiplano Occidental
34.86 Has.



CERRO MANO DE LEÓN (CERRO SIJA)

San Carlos Sija,
Quetzaltenango
Altiplano Occidental
63.45 Has.



HÄK YAHX LUÚM

San Mateo Ixtatán,
Huehuetenango
Altiplano Occidental
219.41 Has.

Límite territorial pendiente por resolver



LAS VEGAS

Chinautla,
Guatemala
Central
33.45 Has.



CERRO CHUIRAXAMOLÓ

Santa Clara La Laguna,
Sololá
Altiplano Central
173.94 Has.



FINCA COMUNITARIA, MAGNOLIA MIRAMAR

Colomba Costa Cuca,
Quetzaltenango
Altiplano Occidental
9.71 Has.

PLANES MAESTROS APROBADOS

Este año se aprobó un plan maestro, alcanzando la cifra de 76 áreas protegidas con Plan Maestro vigente, sumando 3.209,176.7187 hectáreas (92% del SIGAP). El Plan Maestro aprobado es de la Reserva Natural Privada Santa Rosa Sumatán (629.4 ha.) ubicada en la Región Altiplano Central, se aprobó por medio de la Resolución de SE No. 237/2012, y a su vez fue el primer plan maestro aprobado con la Actualización de los lineamientos para elaboración de planes maestros del SIGAP que implica la Certificación por parte de Secretaría Ejecutiva del Plan Maestro aprobado.

EVALUACIÓN Y MONITOREO DEL SISTEMA GUATEMALTECO DE ÁREAS PROTEGIDAS –SIGAP–

Se realizó monitoreo de la efectividad de manejo de 41 áreas protegidas que integran el SIGAP. Estas 41 áreas suman la cantidad de 1,690,926.8 hectáreas que equivalen al 49% del SIGAP. Se monitorearon áreas protegidas de las siguientes categorías de manejo:

- Parque Regional Municipal
- Zona de Veda Definitiva
- Parque Nacional
- Reserva de Biosfera
- Área de Uso Múltiple
- Refugio de Vida Silvestre
- Reserva Biológica
- Monumento Cultural
- Biotopo Protegido
- Monumento Natural

Los resultados de este monitoreo son fundamentales para la consolidación del SIGAP. Adicionalmente se desarrolló un informe ejecutivo con los resultados de la efectividad de manejo en las áreas protegidas que conforman el SIGAP. El periodo de tiempo corresponde a los años 2009 – 2011 y se agregaron los resultados de integridad ecológica de 19 áreas protegidas.

EXPEDIENTES DE EVALUACIÓN DE IMPACTO AMBIENTAL –EIA– DENTRO DEL SIGAP

El CONAP se encarga de hacer el análisis de instrumentos ambientales de proyectos que se llevan a cabo dentro del SIGAP. A continuación se presentan 331 proyectos de bajo y alto impacto ambiental (*Categoría Tipo A y B1, según Listado Taxativo de proyectos, según Acuerdo Gubernativo No. 134-2005*) provenientes del Ministerio de Ambiente y Recursos Naturales –MARN– que fueron analizados y evacuados.



TABLA EXPEDIENTES DE EVALUACIÓN DE IMPACTO AMBIENTAL –EIA– DENTRO DEL SIGAP

| Categoría | Cantidad | Significancia Ambiental | | CONAP | | | | | | | | | |
|--------------|----------|-------------------------|------------|-----------|------------|------------|------------|----------------|-----------|----------|------------|-----------|-----------|
| | | | | Central | Altiplano | Petén | Nororiente | Unidad Técnica | Verapaces | Oriente | Suroriente | Costa Sur | Altiplano |
| A | 4 | Alto Impacto | 62 | 4 | 0 | 0 | 0 | 0 | 0 | 0 | 0 | 0 | 0 |
| B1 | 58 | | | 58 | 0 | 0 | 0 | 0 | 0 | 0 | 0 | 0 | 0 |
| B2 | 32 | Bajo Impacto | 269 | 0 | 11 | 8 | 7 | 0 | 2 | 3 | 1 | 0 | 0 |
| C | 237 | | | 0 | 101 | 102 | 11 | 16 | 4 | 1 | 1 | 1 | 0 |
| Total | | | 331 | 62 | 112 | 110 | 18 | 16 | 6 | 4 | 2 | 1 | 0 |

PROYECTOS DEL SIGAP Y ASISTENCIA TÉCNICA

- Acompañamiento de proyectos de rotulación y señalización como es el caso de la Reserva de Biosfera Trifinio y el Monumento Natural Semuc Champey con la elaboración del plan de interpretación natural y cultural.
- Proceso de planificación del uso público en el sitio turístico Agua Caliente dentro del Parque Nacional Río Dulce.
- Monitoreo de cumplimiento del Plan de Uso Público del Parque Nacional Mirador – Río Azul, Biotopo Protegido Naachtún – Dos Lagunas y sus Accesos.
- Gestión y coordinación de la elaboración del Plan Maestro de Todos Santos Cuchumatán. Gestión y coordinación del Estudio Técnico y Propuesta de Ley para re categorización del Volcán y Laguna de Chicabal.
- Apoyo técnico a la población de La Igualdad para la inscripción de una Reserva Natural Privada “Cascadas de La Igualdad”.
- Elaboración del Código de Ética y Conducta para 3 usuarios: personal del área, prestadores de servicios turísticos y visitantes.
- Implementación de la herramienta para la Identificación, Evaluación, Monitoreo y Mitigación de Impactos por Turismo en el SIGAP en 2 áreas piloto
- Formulación de Proyecto para el Manejo Integral del Volcán Tacaná con la Asociación Suiza para la Cooperación Internacional. HELVETAS.
- **CONVENIO INTERGUBERNAMENTAL ENTRE LA REPÚBLICA DE GUATEMALA Y LA REPÚBLICA FEDERAL DE ALEMANIA PARA LA EJECUCIÓN DEL PROYECTO “CONSOLIDACIÓN DEL SISTEMA GUATEMALTECO DE ÁREAS PROTEGIDAS- LIFE WEB-”** En la actualidad se ha suscrito y ratificado el Convenio “Consolidación del Sistema Guatemalteco de Áreas Protegidas- Life Web- El proyecto será financiado por KFW y tendrá una duración de aproximadamente 7 años de duración.

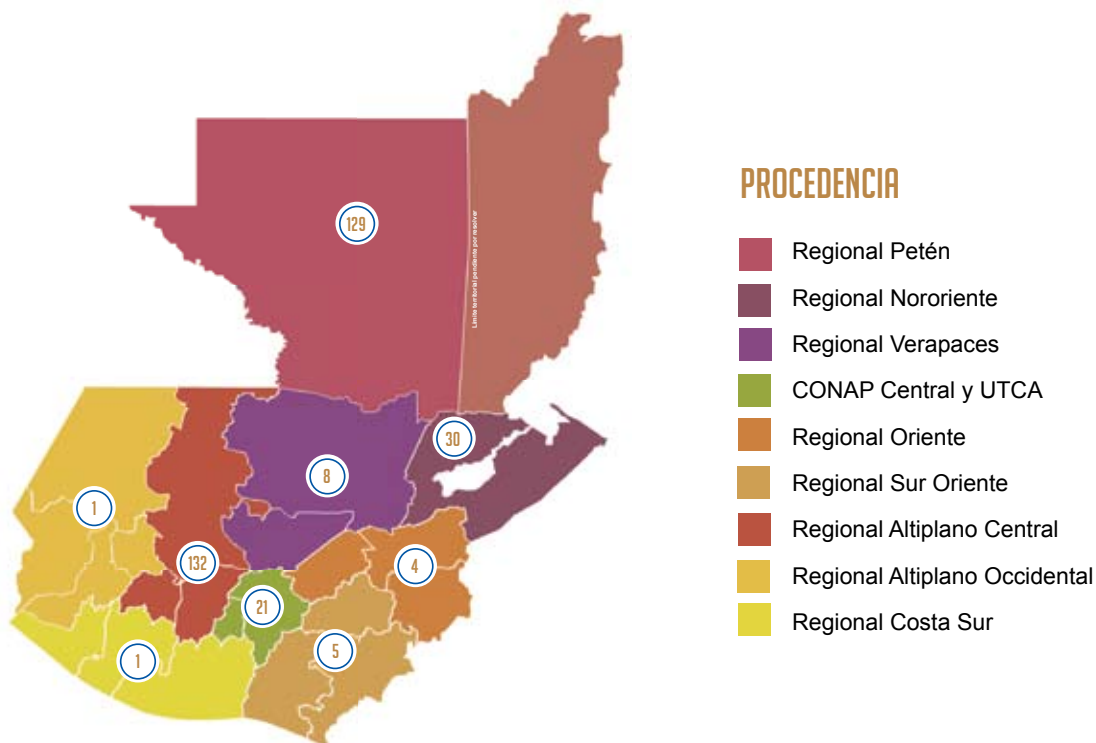



© Dafne Domínguez



© Archivo CONAP



© Dafne Domínguez



© Archivo CONAP

ALIANZAS Y ACCIONES PARA LA CO-ADMINISTRACIÓN DEL SIGAP

Dentro del proceso de actualización del Reglamento de Coadministración del SIGAP se realizaron 5 talleres de trabajo para socializar las modificaciones propuestas al reglamento de coadministración del SIGAP, previo a oficializar dicha actualización del Reglamento de Coadministración del SIGAP.

Se llevaron a cabo 3 talleres regionales de seguimiento y monitoreo a la gestión de administración de Parques Regionales Municipales: 1) Altiplano Central y Sacatepéquez, 2) Altiplano Occidental, 3) Verapaces, Oriente, Sur Oriente y Nor Oriente.

Se realizaron 3 Talleres para implementar procesos de coordinación interinstitucional relacionadas con el manejo de las áreas protegidas con ONG's y OG's que administran Áreas Protegidas del SIGAP y otro con representantes de la Asociación de Reservas Naturales Privadas de Guatemala –ARNPG-.

MANEJO DE CONFLICTOS, GOBERNABILIDAD Y ORDENAMIENTO TERRITORIAL

ESTABLECIMIENTO DE LAS COORDENADAS DEL LÍMITE EXTERNO DE LA ZONA DE AMORTIGUAMIENTO DE LA RESERVA DE BIOSFERA MAYA

Con esta actividad se ha dado cumplimiento al precepto legal que indica: “las coordenadas serán establecidas por el administrador de la Reserva” siendo en este caso CONAP, a quien el artículo 2 del Decreto 5-90 del Congreso de la República le delegó esta función.

ADENDA DEL CONVENIO ADMINISTRATIVO DE COORDINACIÓN INTERINSTITUCIONAL CELEBRADO ENTRE EL REGISTRO DE INFORMACIÓN CATASTRAL –RIC- Y EL CONSEJO NACIONAL DE ÁREAS PROTEGIDAS -CONAP-

Como resultado del mismo se generaron los siguientes convenios para demarcación de límites en áreas protegidas estratégicas.

1. Convenio de cooperación técnica administrativa para realizar la demarcación del límite externo y límite de da zona



© Archivo CONAP



© Archivo CONAP



© Archivo CONAP

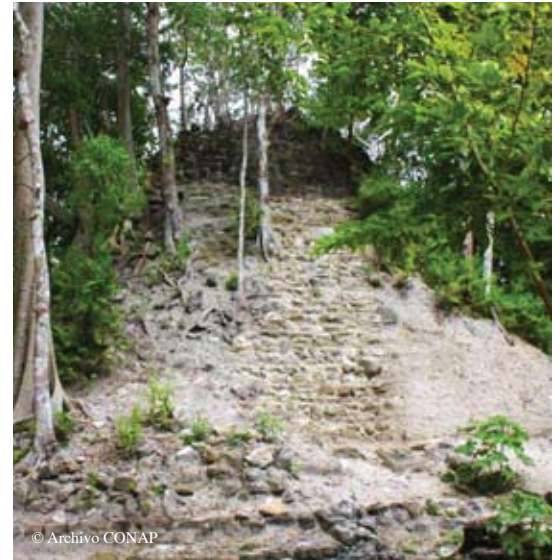

© Archivo CONAP

intangibles del área protegida Parque Regional y Área Natural Recreativa Volcán De Suchitán del Municipio de Santa Catarina Mita, Jutiapa.

2. Convenio de coordinación para realizar la demarcación del límite externo del área protegida Reserva de Biosfera Sierra de las Minas en la jurisdicción municipal de San Agustín Acasaguastlán, El Progreso.
3. Convenio de coordinación para realizar la demarcación del límite externo del área protegida Reserva de Biosfera Sierra de las Minas en la jurisdicción municipal de San Cristóbal Acasaguastlán, El Progreso.

Participación activa en el Plan de Ordenamiento Territorial de Quetzaltenango (POT), con la finalidad se consideren las áreas protegidas.

GOBERNABILIDAD EN ÁREAS PROTEGIDAS

Establecimiento y construcción de 2 puestos de control y presencia de guardarrrecursos, protegiendo 10 mil hectáreas de zona núcleo y Zona de Recuperación de Montañas Mayas.

Elaboración del Manual de Funcionamiento de los Centros de Operaciones Conjuntas COC's. Este es un esfuerzo interinstitucional entre el Ejército Nacional, Policía Nacional Civil (DIPRONA) y CONAP.



© Dafne Domínguez

MESAS INTERSECTORIALES

Conformación de la “Mesa Intersectorial Tierra y Ambiente”, que influyó, para incidir en autoridades municipales de Poptún, para enfrentar el tráfico ilícito de madera de Rosul.

Creación de la “Mesa Interinstitucional de Diálogo para atender asuntos agrarios en áreas comunes y en áreas protegidas de los municipios de Sayaxché y las Cruces, Petén”.





MITIGACIÓN Y ADAPTACIÓN AL CAMBIO CLIMÁTICO

LÍNEA BASE DE LAS TIERRAS BAJAS DEL NORTE DE GUATEMALA –TBNG–

La línea base de las Tierras Bajas del Norte del país ha sido culminada en un 100% y en este momento se realizan las gestiones ante el Grupo de Coordinación Institucional –GCI– para iniciar un proceso de institucionalización de la misma, con el objetivo de que los Proyectos REDD que se desarrollen dentro de las Tierras Bajas puedan gestionarse de una forma más eficaz y eficiente.

INTEGRACIÓN DEL CONAP EN EL COMITÉ SALVAGUARDAS

En el marco de la Estrategia Nacional para la Reducción de la Deforestación, se ha conformado un Comité de Salvaguardas para REDD a nivel nacional. Esta iniciativa ha sido apoyada en un inicio por las organizaciones RA, SOTZIL y CARE. El comité ha sido conformado por un miembro titular y un suplente de del CONAP, MARN, INAB y MAGA, Las ONGs ambientalistas, sector indígena, sector mujeres, sector privado, academia, comunidades locales, también forman parte de este grupo.

© Archivo CONAP





© Archivo CONAP



© Carlos Godoy



AVANCES DE PROYECTOS REDD

© Archivo CONAP

GUATECARBON ZUM-RBM

El proyecto cuenta con dos instrumentos de documentos de proyectos elaborados y culminados, pendientes únicamente de su validación, para ello se cuenta con el apoyo del Banco Interamericano de Desarrollo -BID- quien se encuentra en gestión de la contratación de un consultor para dicho fin. El proyecto en general cuenta con un comité directivo conformado por CONAP y ACOFOP principalmente; y un comité orientador conformado por CONAP, WCS, RA y ACOFOP.

PROYECTO BOSQUES PARA LA VIDA - PNS

El proyecto se desarrolló en el Parque Nacional Sierra de Lacandón. Por ahora se encuentra en gestión la firma de un convenio entre la Fundación Defensores de la Naturaleza -FDN- y el CONAP, para dar inicio al proceso de elaboración de los documentos de proyectos.

Actualmente se trabaja en la encuentra conformación de un comité integrado por CONAP, FDN, INAB, MARN, Municipalidad de Las Cruces, entre otros. En el mediano plazo se estará conformando un comité directivo donde puedan incluirse otros actores.

PROYECTO ECO REGIÓN LACHUA

El Proyecto se encuentra en una fase de estudio de factibilidad técnica, ambiental, social y financiera que pueda dar los insumos necesarios para ver si es posible un Proyecto REDD en general. El proceso actual es apoyado financieramente por AGEXPORT, a través de su Programa de Encadenamientos Empresariales. De acuerdo a los resultados que se obtengan, el proceso de elaboración de sus respectivos instrumentos de PDD y PD se elaborará con apoyo de UICN.



© Archivo CONAP

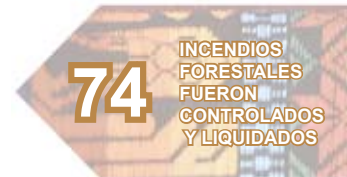

© Archivo CONAP



DIVERSIDAD BIOLÓGICA Y SERVICIOS ECOSISTÉMICOS

La conservación de la diversidad biológica es un objetivo establecido en la Ley de Áreas Protegidas. En el año 2012 el CONAP ejecutó actividades y proyectos con la finalidad de que se haga uso sostenible de la diversidad biológica de Guatemala, promoviendo su valoración y los beneficios que esta puede aportar a la sociedad guatemalteca.

AVANCES EN LA POLÍTICA Y ESTRATEGIA DE BIODIVERSIDAD

ELABORACIÓN DE LA ESTRATEGIA NACIONAL DE DIVERSIDAD BIOLÓGICA

Se llevó a cabo una revisión e integración de las observaciones realizadas a la Estrategia Nacional de Diversidad Biológica -ENDB- por parte del Honorable Consejo de CONAP.

FORMULACIÓN DEL QUINTO INFORME NACIONAL DE CUMPLIMIENTO DE LOS ACUERDOS DEL CONVENIO SOBRE LA DIVERSIDAD BIOLÓGICA

Este resultado está de la mano con los fondos de “enabling activities” descritos anteriormente. *Este reporte se desarrollara una vez se avance en la firma y endoso del proyecto GEF - Enabling Activities.

FORMULACIÓN DEL PROYECTO COSTERO-MARINO DEL CONAP A FINANCIARSE BAJO EL FONDO AMBIENTAL DEL MINFIN

El proyecto institucional que aborda el tema específico de la valoración de la diversidad biológica costero marina desde un abordaje territorial definido en la Política y Estrategia Nacional de Diversidad Biológica.

PROYECTO ABS - GUATEMALA

Este proyecto en su fase de construcción colectiva fue enviado a las contrapartes del Programa de Naciones Unidas para el Medio Ambiente -PNUMA- y al Fondo Mundial del Medio Ambiente -FMAM- para su aprobación final. El financiamiento proviene del GEF como producto de la “ventana” de financiamiento de biodiversidad. Se espera iniciar la fase de implementación en junio del año 2013.



INSERCIÓN DE EBAS DEL ECOSISTEMA COSTERO MARINO A NIVEL REGIONAL DURANTE EL TALLER DESARROLLADO EN GALÁPAGOS, ECUADOR

Se logró recopilar la información científica en el tema marino costero para generar insumos que permitieran sustentar los criterios de la Significancia Biológica y Ecológica en tres áreas identificadas en el análisis de vacíos. También se logró situar el complejo Sipacate-Cañón de San José como un área de significancia Biológica y Ecológica, ante el comité técnico y científico de la reunión.

- Área de Protección Especial Manchón Guamuchal.
- Parque Nacional Sipacate Naranja.
- Complejo Iztapa - Las Lisas.



FIRMA Y RATIFICACIÓN DEL PROTOCOLO DE NAGOYA

Guatemala firmó en la sede de Naciones Unidas el Protocolo de Nagoya, acción liderada por el CONAP en coordinación con el Ministerio de Relaciones Exteriores y la misión permanente de Guatemala en Naciones Unidas. El protocolo se encuentra incluido como iniciativa de ley No. 4621 desde el 12 de noviembre de 2012.

PROYECTO COSTERO MARINO CON FINANCIAMIENTO DEL CDB-GEF

Este proyecto es liderado por CONAP y el Ministerio de Ambiente, y su propósito es dar cumplimiento a las metas Aichi en conservación del 10% de los ecosistemas costero marinos hacia el 2020.

PROYECTO ACTIVIDADES HABILITADORAS

Este proyecto se construye en apoyo del Programa de Naciones Unidas para el Desarrollo –PNUD- capítulo Guatemala y es un fondo que permitirá arrancar con financiamiento el desarrollo de capacidades institucionales y del Estado para asumir la Política y Estrategia Nacional de Diversidad Biológica.

PUEBLOS INDÍGENAS Y DIVERSIDAD BIOLÓGICA

I CONGRESO NACIONAL DE CONOCIMIENTOS TRADICIONALES COLECTIVOS Y DIVERSIDAD BIOLÓGICA

Este congreso contó con el apoyo del por el Consejo Nacional de Ciencia y tecnología (fondos semilla) y fuertemente apoyado por Counterpart Internacional/USAID, la Embajada de Noruega y el Banco Centroamericano de Integración Económica.

PRIMER INTERCAMBIO DE CULTURA GARÍFUNA, MESTIZA Y Q'EQCHI, EN CONMEMORACIÓN DEL DÍA INTERNACIONAL DE LOS PUEBLOS INDÍGENAS

La actividad se realizó en Izabal y se dieron a conocer las culturas de la región, logrando intercambiar conocimientos sobre uso y conservación de la diversidad biológica.

PROYECTO SOBRE PAISAJE BIOCULTURAL DE LOS HUISTAS

Gestión de financiamiento para la propuesta de proyecto “Los Paisajes Bio-culturales como una Estrategia de desarrollo sostenible y conservación de la Diversidad Biológica”. Esta gestión se desarrolla en el marco de la cooperación bilateral Guatemala - Noruega.



VICEPRESIDENCIA DEL GRUPO DE PAÍSES MEGADIVERSOS

Durante la XI Conferencia de las partes, Guatemala negoció y logró formar parte de la “troika” que dirigirá durante los siguientes 6 años, el Grupo de países Megadiversos Afines del CDB.



© Mehálcar Álvarez

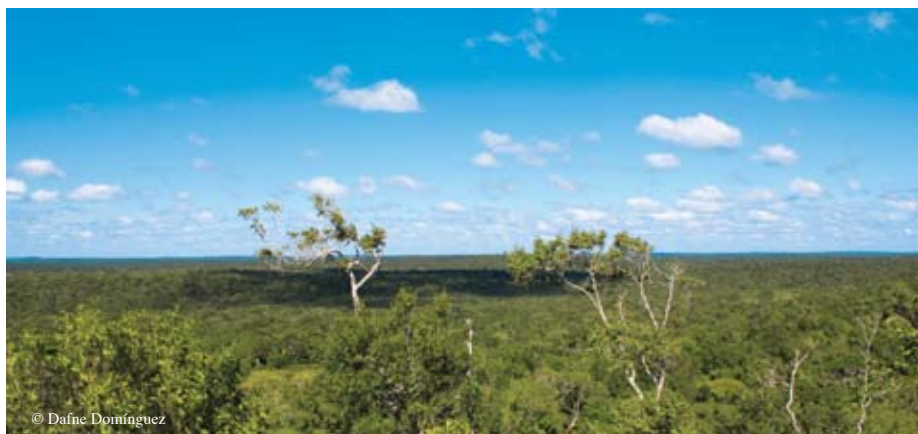

© Dafne Domínguez



© Mirlla Taque

MANEJO FORESTAL DENTRO DE ÁREAS PROTEGIDAS

ANÁLISIS Y APROBACIÓN DE PROYECTOS DEL PROGRAMA DE INCENTIVOS PARA PEQUEÑOS POSEEDORES DE TIERRAS -PINPEP-

Se revisó y analizó la aprobación de 16 proyectos PINPEP dentro del Parque Nacional Volcán de Pacaya realizando su respectiva resolución de aprobación.

PARTICIPACIÓN EN LA ELABORACIÓN DEL INFORME “DINÁMICA DE COBERTURA FORESTAL Y EL MAPA DE DINÁMICA DE COBERTURA FORESTAL 2006-2010”

Se apoyo en la compilación de datos y la redacción del informe. Este documento es el resultado del trabajo coordinación con otras instituciones como el Instituto de Agricultura, Recursos Naturales y Ambiente -IARNA- y el Instituto Nacional de Bosques -INAB-.

CONTROL, PREVENCIÓN Y DISMINUCIÓN DE HECTÁREAS AFECTADAS POR INCENDIOS FORESTALES

Se atendieron 74 incendios forestales, que se controlaron y liquidaron. El área que se cubrió equivale a 2,283 hectáreas, esto refleja una disminución comparable con el año 2011 en el que se atendieron 6,819 hectáreas.

En la temporada de Incendios forestales se elaboran 3 mapas diarios y se colocaron en la página de CONAP para que cualquier persona pudiera tener acceso a ellos. Al final de la temporada se elaboró un informe de los daños causados.

Se logró establecer 75 km de vías de acceso en el Parque Nacional Laguna del Tigre como líneas de defensa contra incendios forestales, con la participación de CONAP, la Asociación Balam, WCS, el Parque Nacional Tikal y CONRED.

El Sistema de Alerta Temprana para Incendios Forestales – SATIF, se implementó en Paso Caballos, a cargo de la comunidad y la asistencia técnica y financiera de WCS.

Se entregó equipo y herramientas para el control de incendios forestales al personal de CONAP, WCS y CONRED, para la atención de incendios forestales en el Parque Nacional Laguna del Tigre.

Se implementó el proyecto de protección de recursos naturales (control y prevención de incendios forestales en el PR y ANR Volcán Suchitán y AUM Volcán de Ipala) con financiamiento de GTZ, Programa Bosques y Agua de Plan Trifinio.

© Archivo CONAP





© Miria Taque



© Miria Taque



© Archivo CONAP

ASISTENCIA TÉCNICA Y CAPACITACIÓN EN EL MARCO DE PREVENCIÓN Y CONTROL DE PLAGAS Y ENFERMEDADES FORESTALES

En coordinación con el servicio forestal de los Estados Unidos, CONAP y el INAB se realizó el Curso para Identificación, Prevención y Manejo de plagas y Enfermedades Forestales con Énfasis al Gorgojo de Pino.

ELABORACIÓN, EDICIÓN Y VALIDACIÓN DEL MANUAL DE COMERCIO INTERNACIONAL DE ESPECIES INCLUIDAS EN LOS APÉNDICES II Y III DE CITES

VALIDACIÓN DEL INVENTARIO NACIONAL DE CEDRO, CAOBA Y ROSUL

IMPLEMENTACIÓN DE LA ESTRATEGIA NACIONAL PARA LA CONSERVACIÓN DEL PINABETE

- Aprobación e implementación de planes de monitoreo.
- Aprobación de POA del Consejo coordinador.
- Coordinación de visitas de campo a las áreas de restauración forestal en el departamento de San Marcos.

En relación a educación, promoción y divulgación para la conservación del Pinabete, se realizaron las siguientes actividades:

3 Talleres para personal de mercados en Mixco para la divulgación de la estrategia.

1 Taller de capacitación a elementos nuevos de DIPRONA.

2 Talleres de capacitación a personal antiguo de DIPRONA.

1 Taller de capacitación con productores para la elaboración de productos y subproductos.

4 Conciertos apoyados por la Orquesta Sinfónica Nacional dedicados a promover la conservación de los bosques naturales de Pinabete.

1 Gira con medios de comunicación a las áreas con plantaciones de Pinabete.

CONTRIBUCIONES AL PACTO DE “HAMBRE CERO”

PROYECTO DEL CORREDOR SECO SAN JUAN ATITÁN Y SAN MATEO IXTATÁN

Con la coordinación y ejecución de este proyecto se logró que a través de los epesistas financiados por el CONAP, se instalaran huertos familiares y parcelas demostrativas de plantas nativas de la región. A través de esto se obtuvieron pilones y semillas que fueron base fundamental para un aporte en etapas a las extensionistas para el hogar del Ministerio de Agricultura Ganadería y Alimentación.



© Miria Taque

74 INCENDIOS FORESTALES FUERON CONTROLADOS Y LIQUIDADOS



© Miria Taque

DATOS DE LAS CONCESIONES FORESTALES DE LA ZONA DE USOS MÚLTIPLES DE LA RESERVA DE LA BIOSFERA MAYA SUPERFICIE BAJO MANEJO Y PRODUCCIÓN FORESTAL

| Identificación | Área Total (ha) | Área de bosque (ha) | Área bosque productor (ha) |
|--------------------------------------|-----------------|---------------------|----------------------------|
| Unidad de Manejo Carmelita | 53,797.00 | 52,286.20 | 10,000.00 |
| Unidad de Manejo Chosquitán | 19,390.00 | 19,390.00 | 14,914.00 |
| Unidad de Manejo Cruce a La Colorada | 20,469.00 | 13,953.99 | 10,988.00 |
| Unidad de Manejo La Gloria | 66,548.00 | 66,349.00 | 66,349.00 |
| Unidad de Manejo La Pasadita | 18,817.00 | 15,241.77 | 12,042.88 |
| Unidad de Manejo La Unión | 21,176.34 | 21,176.34 | 15,196.59 |
| Unidad de Manejo Las Ventanas | 64,973.37 | 64,762.17 | 33,079.01 |
| Unidad de Manejo Paxbán | 65,755.00 | 65,755.00 | 58,899.92 |
| Unidad de Manejo Río Chanchich | 12,217.60 | 12,217.60 | 8,822.92 |
| Unidad de Manejo San Andrés | 51,939.84 | 51,939.84 | 44,833.41 |
| Unidad de Manejo Uaxactún | 74,360.24 | 74,360.24 | 28,141.00 |
| Unidad de Manejo Yaloch | 25,253.56 | 25,253.56 | 20,409.54 |
| Total general | 504,027.63 | 482,685.71 | 323,676.81 |

Durante el año 2012 las Concesiones Forestales a través del Manejo Forestal Sostenible produjeron un volumen total de 34,612.52 metros cúbicos de madera certificada, que abasteció a la industria forestal nacional y generó divisas por concepto de exportación. Adicional a lo anterior la producción del año 2012 en las Concesiones Forestales generaron un ingreso de alrededor de 2.6 millones de quetzales a los fondos privados del CONAP.

PRODUCCIÓN DE MADERA CERTIFICADA

| Organización | Unidad de Manejo | Vol. Autorizado (m3) | |
|---|---------------------|----------------------|-----------|
| | | Troza | Leña |
| Sociedad Civil Organización, Manejo y Conservación -OMYC- | Uaxactún | 1,751.46 | 750.62 |
| Asociación Forestal Integral San Andrés Petén -AFISAP- | San Andrés | 1,598.79 | 685.20 |
| Baren Comercial S.A. | La Gloria | 7,842.47 | 3,361.06 |
| Cooperativa Carmelita R.L. | Carmelita | 2,144.32 | 918.99 |
| GIBOR S.A | Paxban | 4,323.50 | 1,852.93 |
| Sociedad Civil Arbol Verde | Las Ventanas | 1,977.94 | 847.69 |
| Sociedad Civil Custodios de la Selva -CUSTOSEL- | La Unión | 741.30 | 317.70 |
| Sociedad Civil El Esfuerzo | Yaloch | 691.79 | 296.49 |
| Sociedad Civil Impulsores Suchitecos | Río Chanchich | 1,365.65 | 585.28 |
| Sociedad Civil Laborantes del Bosque | Chosquitan | 728.15 | 312.06 |
| Asociación Forestal Integral Cruce a la Colorada -AFICC- | Cruce a la Colorada | 1,063.39 | 455.74 |
| Subtotal Concesiones | | 24,228.76 | 10,383.76 |
| Total General | | 34,612.52 | |

BENEFICIARIOS DEL PROCESO DE MANEJO FORESTAL EN LAS CONCESIONES FORESTALES COMUNITARIAS E INDUSTRIALES DE LA ZONA DE USOS MÚLTIPLES DE LA RESERVA DE LA BIOSFERA MAYA EN PETÉN

- 500 mil has. de bosque natural, bajo manejo y protección.
- Más de 14 mil beneficiarios directos.
- Alrededor de 70 mil beneficiarios indirectos.

CARACTERÍSTICAS DEL MANEJO SOSTENIBLE DE BAJO IMPACTO QUE SE REALIZA EN LAS CONCESIONES FORESTALES DE LA ZONA DE USOS MÚLTIPLES DE LA RESERVA DE LA BIOSFERA MAYA

Los planes generales de manejo tienen Ciclos de Corta que van de 30 a 40 años, como parte de los lineamientos de manejo forestal sostenible sólo se extraen entre 1.5 a 3 árboles

por hectárea, lo que constituye un promedio de 3 metros cúbicos. de madera por hectárea. En cada Plan Operativo Anual se considera un 30% de árboles comerciales en pie como semilleros. Las actividades de manejo en las Concesiones son certificadas bajo los estándares del Forest Stewardship Council (FSC) y todas cumplen con lo dispuesto en los Estudios de Impacto Ambiental aprobados.

MANEJO DE PRODUCTOS NO MADERABLES

- Xate
- Chicle
- Pimienta
- Ramón
- Artesanía
- Turismo comunitario



EXPOFERIAS DE DIVERSIDAD BIOLÓGICA “LA BOTICA Y LA DESPENSA DEL BOSQUE”

A través de estas actividades se dio a conocer la Biodiversidad local, fomentando su consumo como una solución a problemas de seguridad alimentaria.

TALLER SOBRE BIODIVERSIDAD Y SEGURIDAD ALIMENTARIA CON PERTINENCIA CULTURAL

Con la finalidad de impulsar el conocimiento, valoración, conservación y uso sostenible de la Diversidad Biológica del país con fines de nutricionales, medicinales se realizó esta actividad en el departamento de Huehuetenango.

FLORA Y FAUNA SILVESTRE

FAUNA

TALLER DE EVALUACIÓN DE RESULTADOS DEL PROGRAMA DE MONITORES DE COCODRILO DE PANTANO – *CROCODYLUS MORELETII* -, TEMPORADA 2012

Este taller de capacitación estuvo dirigido a investigadores y técnicos, con el apoyo de especialistas mexicanos. El objetivo de la actividad fue estandarizar el procedimiento de monitoreo de cocodrilos en los países de México, Guatemala y Belice. Con ello se logró incrementar los conocimientos sobre la especie. Otro de los resultados es el fortalecimiento para la obtención de datos fiables sobre la población de esta especie.

TALLERES PARA EL MONITOREO DE POBLACIONES DE COCODRILO DE PANTANO –*CROCODYLUS MORELETII*-

En el mes de septiembre del 2012 se realizaron dos talleres para implementación del manual de Monitoreo del cocodrilo de pantano, con la participación de diferentes sectores de la sociedad, (USACG, UVG, MP, CONAP, DIPRONA entre otros). Es importante resaltar que los talleres fueron impartidos por expertos de la República de México.

TALLER DE ACTUALIZACIÓN DEL PLAN DE CONSERVACIÓN DEL PAVO DE CACHO – *OREOPHISIS DERBIANUS*-

El evento se realizó en Sololá con participación de especialistas de Guatemala y México. Esta es una de las especies cuya área de distribución se comparte entre el Altiplano Guatemalteco y las áreas colindantes de Chiapas, México. En este taller se presentaron los avances de la investigación biológica, la crianza en cautiverio, viabilidad y la conservación de su hábitat en ambos países. Con los datos obtenidos se actualizará el Plan de Conservación para los próximos años.

FISCALIZACIÓN DE ESPECÍMENES

Supervisión y fiscalización del buen manejo de reptiles y mamíferos decomisados por DIPRONA y Ministerio Público en Quetzaltenango. Se contó con la participación del Director del Departamento en el Zoológico Minerva y el Centro de Rescate de Antigua Exótico para constatar la presencia y buen estado de los especímenes depositados por el Estado de Guatemala.

TALLER INTERNACIONAL PARA LAS ACCIONES PRESENTES Y FUTURAS PARA LA CONSERVACIÓN DEL ARA MACAO Y *DERMATEMYS MAWII*

Se visitaron las instalaciones Guaca – Perú de la WCS, donde se encuentra el laboratorio para la sobrevivencia de polluelos de Guacamaya – *Ara macao*-, tanques para la reproducción de Tortuga Blanca – *Dermatemys mawii*-, y diseño de nuevas acciones a futuro para la conservación de ambas especies. Durante estas actividades se realizó la captura y liberación de 12 cocodrilos moreleti, de diferentes tamaños, los cuales fueron decomisados en todo el país, dichos animales se liberaron en el Rio San Pedro, PN Laguna del Tigre.

LICENCIAS DE CAZA DEPORTIVA

Durante el presente año fueron emitidas 84 Licencias de Caza Deportiva en los diferentes grupos de mamíferos, aves y reptiles.

ATENCIÓN DE MÁS DE 30 EMPRESAS PARA APROVECHAMIENTO Y CONSERVACIÓN DE FAUNA SILVESTRE, BAJO CONDICIONES DE MANEJO





PUBLICACIÓN DEL DOCUMENTO CIENTÍFICO “CETÁCEOS DEL PACÍFICO DE GUATEMALA, PARTE II: PACÍFICO CENTRAL”

Este documento científico tiene información sobre los cetáceos con mayores índices de avistamiento en el Pacífico Central de Guatemala. Lo sobresaliente de este documento es que describe la observación de cuatro orcas – *Urcinus orca*-, especie que según registros de aleta también han sido vistas en toda la costa de la región centroamericana. Este documento está siendo utilizado por los profesionales que planifican la declaración de Áreas Protegidas Marinas.



REVISIÓN DE LA PROPUESTA DE LA REFORMA A LA LEY GENERAL DE CAZA

Se emitió dictamen conjunto entre los Departamentos de Vida Silvestre y Jurídico, para que en el congreso se tomaran en cuenta las recomendaciones técnicas y legales emitidas por el CONAP.

RECURSOS HIDROBIOLÓGICOS

TALLER DE EVALUACIÓN DE LA ESTRATEGIA NACIONAL DE TORTUGAS MARINAS

El CONAP y la ONG Arcas organizaron este taller donde participaron las principales personas involucradas en el manejo de la conservación de Tortugas Marinas de Guatemala, con apoyo financiero del Programa Regional de USAID para el Manejo de Recursos Acuáticos y Alternativas Económicas.

LÍNEA BASE PARA TORTUGARIOS

Levantamiento de información para determinar la línea base de los tortugarios de las costas de Guatemala en el Atlántico y Pacífico.

REVISIÓN DE PROPUESTAS PARA INCLUIR AL TIBURÓN MARTILLO EN EL APÉNDICE II DE LA CITES

Se revisaron las propuestas para incluir el Tiburón Mantillo en el Apéndice II de la CITES, en conjunto con el sector pesquero nacional, académico y otras organizaciones involucradas a nivel nacional.

ALERTA NACIONAL DE CONSERVACIÓN

Se emitió el primer documento de la Alerta Nacional de Conservación 2012, sobre los peces denominados Plecostomos, Plecos, pez diablo, come algas o limpia peceras, de la familia de los Loricaridos.

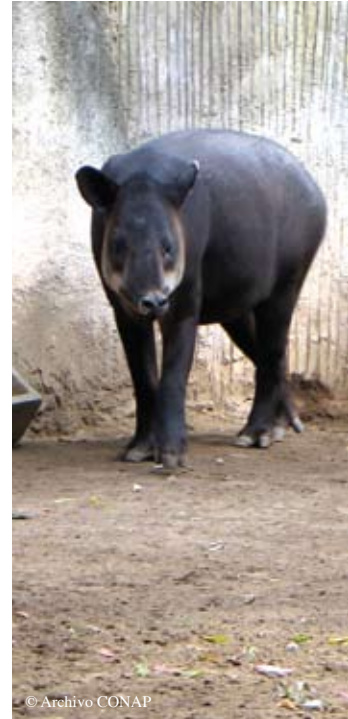

ESFUERZOS DE DIPRONA, CONAP Y ARCAS CONTRA EL TRÁFICO ILEGAL DE FAUNA SILVESTRE

Guatemala, debido a su posición geográfica, clima y ecosistemas posee una gran riqueza en especies de flora y fauna silvestres. Esta gran diversidad brinda a la sociedad innumerables bienes y servicios que se convierten en el sustento económico de gran parte de la población rural. Lamentablemente muchas especies se encuentran seriamente amenazadas debido a actividades antropogénicas, por esta razón, el CONAP, por medio de su Política Socioambiental busca fortalecer la participación de diferentes grupos de la Sociedad guatemalteca para el monitoreo y control de las diferentes especies.

Este esfuerzo es multidisciplinario e interinstitucional pues se cuenta con el apoyo de la Policía Nacional Civil (División de Protección de la Naturaleza -DIPRONA-), el Consejo Nacional de Áreas Protegidas (CONAP) y el Centro de Rescate de Animales Silvestres (ARCAS).

| | |
|--|---|
|  DIPRONA | <ul style="list-style-type: none">- Decomiso- Rescate- Apoyo al CONAP- Captura de traficantes |
|  CONAP | <ul style="list-style-type: none">- Captura de fauna silvestre- Manejo- Traslado- Análisis y decisión en cuanto a actividades relacionadas a flora y fauna silvestre |
|  ARCAS | <ul style="list-style-type: none">- Resguardo- Depósito- Rehabilitación- Liberación |

Una parte fundamental para el monitoreo y control de las especies silvestres consiste en el patrullaje y vigilancia de carreteras, mercados y otros sitios donde se pudiese dar el tráfico ilegal de las diferentes especies tanto de flora como de fauna, es por esto que la Policía Nacional Civil ha creado la División de Protección de la Naturaleza, dentro de sus actividades se encuentran el patrullaje, vigilancia, decomisos de flora y fauna ilegal, rescate de fauna silvestre y apoyo a personal de CONAP cuando este lo solicite.

El CONAP es la entidad encargada de regular y resguardar los recursos naturales dentro de áreas protegidas, actúa en conjunto con DIPRONA para el decomiso y rescate de flora y fauna silvestre, capacita al personal técnico en cuanto a identificación y manejo de ejemplares.

En base al Artículo 29 de la Ley de Áreas Protegidas. Centro de Rescate, se crea el centro de investigación y rescate de Flora y Fauna Silvestre, el cual funcionará como un programa permanente del CONAP, al que se le proveerá adecuadamente de los recursos técnicos y financieros que amerite. Las funciones del centro de rescate incluyen resguardo, depósito, rehabilitación y liberación de fauna silvestre proveniente de decomisos o rescates realizados por DIPRONA y CONAP.

RESUMEN POR ESPECIE ANIMALES DECOMISADOS Y ENTREGADOS AL CENTRO DE RESCATE (ARCAS), DURANTE EL AÑO 2012

| Nombre común | Especie | Cantidad | Fecha de Decomiso | Fecha de Entrega |
|--------------------|------------------------------|----------|-------------------|------------------|
| Faisán | <i>Crax rubra</i> | 2 | 28/03/2012 | 29/03/2012 |
| Loro Frente Roja | <i>Amazona autumnalis</i> | 2 | 14/06/2012 | 18/06/2012 |
| Loro Frente Blanca | <i>Amazona albifrons</i> | 3 | 18/06/2012 | 18/06/2012 |
| Loro Frente Roja | <i>Amazona autumnalis</i> | 2 | 25/06/2012 | 25/06/2012 |
| Mono Araña | <i>Ateles geoffroyi</i> | 1 | 02/07/2012 | 04/07/2012 |
| Loro Frente Roja | <i>Aamazona autumnalis</i> | 1 | 10/07/2012 | 11/07/2012 |
| Loro Frente Blanca | <i>Amazona albifrons</i> | 1 | 13/07/2012 | 16/07/2012 |
| Loro Frente Roja | <i>Amazona au autumnalis</i> | 1 | 11/11/2012 | 12/11/2012 |
| Loro Frente Roja | <i>Amazona autumnalis</i> | 1 | 20/12/2012 | 20/12/2012 |
| Tortuga Blanca | <i>Dermatemys mawii</i> | 1 | 20/12/2012 | 20/12/2012 |
| Tortugas Icoteas | <i>Trachemys scripta</i> | 5 | 20/12/2012 | 20/12/2012 |

| Nombre Común | Especie | Cantidad |
|--------------------|---------------------------|----------|
| Faisán | <i>Crax rubra</i> | 2 |
| Loro Frente Roja | <i>Amazona autumnalis</i> | 7 |
| Loro Frente blanca | <i>Amazona albifrons</i> | 4 |
| Mono araña | <i>Ateles geoffroyi</i> | 1 |
| Tortuga blanca | <i>Dermatemys mawii</i> | 1 |
| Tortugas icoteas | <i>Trachemys scripta</i> | 5 |

ANIMALES LIBERADOS POR EL CENTRO DE RESCATE (ARCAS) BAJO AUTORIZACIÓN DEL DEPARTAMENTO DE VIDA SILVESTRE DE CONAP, REGIÓN VIII

| Nombre Común | Especie | Cantidad | Lugar de Liberación |
|----------------------|-----------------------------|----------|--|
| Cocodrilo de pantano | <i>Crocodylus moreletii</i> | 9 | Arroyo San Juan en el Parque Nacional Laguna del Tigre |
| Mono Saraguate | <i>Alouatta pigra</i> | 6 | Área Protegida Privada Las Lagunas |

COMITÉ CIENTÍFICO DE LA CONVENCIÓN INTERAMERICANA DE PROTECCIÓN Y CONSERVACIÓN DE TORTUGAS MARINAS -CIT-

Participación en la IX Reunión del Comité Científico de la CIT en Ciudad de Buenos Aires, Argentina. La participación de Guatemala se centro en apoyar al grupo de trabajo en la revisión de excepciones, para aclarar dudas sobre la propuesta presentada por Guatemala en el informe anual 2011 y 2012.

MORATORIA DE TORTUGAS MARINAS

Establecimiento de Moratoria de 5 especies de Tortugas Marinas para cinco años, como se presenta a continuación:

| Especie | Nombre Común | Inicio de Veda | Final de Veda |
|-------------------------------|--------------------|-----------------------|-----------------------|
| <i>Dermochelys coriacea</i> | Baule | 15 de octubre de 2012 | 15 de octubre de 2017 |
| <i>Eretmochelys imbricata</i> | Carey | 15 de octubre de 2012 | 15 de octubre de 2017 |
| <i>Chelonia mydas</i> | Verde | 15 de octubre de 2012 | 15 de octubre de 2017 |
| <i>Chelonia agassizii</i> | Negra del Pacífico | 15 de octubre de 2012 | 15 de octubre de 2017 |
| <i>Caretta caretta</i> | Cabezona o Caguama | 15 de octubre de 2012 | 15 de octubre de 2017 |

FLORA

MONITOREO A EMPRESAS

Se brindó atención a 80 empresas de aprovechamiento de flora silvestre, bajo condiciones de manejo y se monitorearon cinco empresas que se dedican a la reproducción de flora silvestre con fines de exportación, tanto especies protegidas por la Convención Internacional CITES, como las nativas protegidas por el Decreto 4-89.

REVISIÓN DE LA LISTA DE ESPECIES AMENAZADAS

Durante el presente año se realizó el proceso de revisión y actualización de la parte de Especies de Flora No Maderable de la Lista de Especies Amenazadas de Guatemala -LEA-.

CUPO DE TILLANDSIA XEROGRAPHICA

Se realizaron las actividades para el cálculo del cupo voluntario internacional, con fines de exportación de especímenes de *Tillandsia xerographica*, en coordinación y aprobado por el comité científico de CITES, CONAP, MAGA- PIPAA. Como resultado se estableció el cupo nacional 2013, el cual corresponde a 391,572 plantas que comercializarán tres empresas autorizadas.

PARTICIPACIÓN EN LOS GRUPOS DE TRABAJO DE LA COMISIÓN BINACIONAL DE MEDIO AMBIENTE GUATEMALA - EL SALVADOR

En el mes de septiembre CONAP participó por parte del DVS en la comisión binacional Guatemala-El Salvador, trabajando activamente en las mesas de trabajo: CITES, Puestos Fronterizos y Medio Ambiente. Con estas actividades se lograron acuerdos binacionales para el control del tráfico ilegal y contrabando de especies silvestres.

INSPECCIÓN DE EMBARQUES

Se realizaron 1,304 inspecciones de embarque en el Aeropuerto Internacional La Aurora, Frontera de Suchiate II con México y en fincas o lugares de carga del producto. Como resultado de las inspecciones, se autoriza la salida de las exportaciones y el ingreso de las importaciones de especies silvestres sus partes y derivados. Cuando el producto no lleva los documentos de respaldo se procede al decomiso.

TALLERES DE LA RED ROAVIS Y AUTORIDADES DE APLICACIÓN DE LA LEY

Participación en los talleres de coordinación de la Red de Observancia y Aplicación de la Normativa de Vida Silvestre de Centro América y República Dominicana -ROAVIS-, formada por los fiscales y procuradores ambientales de la región, para verificar el cumplimiento de la legislación nacional e internacional en vida silvestre.



ESTRATEGIA MUNDIAL DE CONSERVACIÓN DE LAS ESPECIES VEGETALES 2011-2020

La Autoridad Científica CITES de Fauna y Flora Silvestre No Maderable, participó en el Taller Regional sobre la Estrategia Mundial para la Conservación de Especies Vegetales y el Plan Estratégico para la Biodiversidad 2011 - 2020, convocado por CONABIO, la BGCI, JARDIN BOTANICO-UNAM y CDB, en donde participaron 19 países de América Latina.



SEGUIMIENTO A LAS MESAS NACIONALES DE ROAVIS Y LAS MESAS DE GESTIÓN AMBIENTAL

Para el seguimiento de los compromisos adquiridos en las reuniones internacionales se han realizado tres reuniones nacionales en conjunto con el MP, Gobernación, DIPRONA, CONAP, INAB y otras instancias relacionadas con el cumplimiento de la legislación nacional de Vida Silvestre.

EXHIBICIONES DE VIDA SILVESTRE

Durante la semana de la Diversidad Biológica se realizó una exhibición en conmemoración del día mundial de la Diversidad Biológica con énfasis en la Biodiversidad Marina y sus Ecosistemas.

Para celebrar la festividad del Inicio de la Nueva Era del 13 Baktun, también se montó una exposición en la cual se representó a los Nahuales de la fauna silvestre guatemalteca.

ELABORACIÓN DE PROYECTOS PARA BUSCAR FINANCIAMIENTOS EN LA UNIÓN EUROPEA

Elaboración y entrega al MINEX de los perfiles de cuatro proyectos para poder accezar al financiamiento de la UE.

EXPORTACIONES E IMPORTACIONES

La comercialización legal de especies silvestres, sus partes y derivados durante este primer semestre han permitido el ingreso aproximado de 3.5 millones de dólares.



EMISIÓN DE LICENCIAS Y PERMISOS DE EXPORTACIÓN

| Licencias y permisos de exportación | | | | | | | Total |
|--|--|--|--|--|--|--|-------|
| Permisos y Certificados CITES | | | | | | | 494 |
| Permisos No. CITES | | | | | | | 286 |
| Permisos de Exportación para Flora y Fauna Silvestre | | | | | | | 1,883 |
| Guías de Transporte | | | | | | | 4,045 |
| Empresas Registradas | | | | | | | 65 |
| Inspección de Embarque | | | | | | | 1,034 |

EMISIÓN DE LICENCIAS Y PERMISOS DE EXPORTACIÓN

| Ingresos por Clase | | | Ingresos por Edad | | | Ingresos por Causa | | |
|--------------------|------------|------------|-------------------|-----|----|--------------------|------------|----|
| | | % | | | % | | | % |
| Aves | 141 | 55.73 | Adultos | 83 | 33 | Decomiso | 127 | 50 |
| Mamíferos | 47 | 18.58 | Juveniles | 80 | 32 | Donación | 36 | 14 |
| Reptiles | 38 | 15.02 | Neonatos | 90 | 35 | Nacimiento | 25 | 10 |
| Mamíferos Primates | 27 | 10.67 | | 253 | | Rescatado | 65 | 26 |
| | 253 | 100 | | | | | 253 | |

ESTADÍSTICA DE EXPORTACIONES E IMPORTACIONES DE FLORA Y FAUNA SILVESTRE

Exportación Comercial de Productos No Maderables durante el periodo Enero - Junio 2012

| Plantas y animales vivos | Unidades | Embarques | FOB | PESO / Kgr. |
|---|------------------|------------|-----------------------|---------------------|
| <i>Aloe vera</i> - sábila, plantas vivas | 5,000 | 1 | \$360.00 | 300.00 |
| <i>Antilopes</i> Animales vivos | 2 | 1 | \$200.00 | 154.00 |
| <i>Beucamea app</i> - Pony tail, plantas vivas | 897,278 | 129 | \$1,426,988.56 | 1,477,065.00 |
| <i>Bromelias</i> Plantas vivas | 5,688 | 5 | \$1,427.03 | 79.00 |
| <i>Cycas revoluta</i> - Cycas, plantas vivas | 8,193 | 6 | \$60,843.00 | 50,200.00 |
| <i>Iguanas</i> , Animales vivos | 4,500 | 2 | \$12,050.00 | 215.00 |
| <i>Tillandsias spp</i> - Gallitos, plantas vivas. | 2,729,166 | 251 | \$518,105.28 | 50,986.00 |
| <i>Yuca guatemalensis</i> - Izote, plantas vivas. | 362,555 | 50 | \$260,580.67 | 414,487.00 |
| <i>Zamia furfuracea</i> - Zamias, plantas vivas. | | | | |
| SUB TOTAL UNIDADES EXPORTADAS | 4,012,382 | 445 | \$2,280,554.54 | 1,993,486.00 |
| Partes y derivados | Unidad | Embarques | FOB | PESO / Kgr. |
| <i>Aloe vera</i> - Sabila, Llibras de Gel-. Kgrs | 176,954 | 9 | \$381,226.39 | 176,954 |
| <i>Chamaedorea spp</i> - Xate, Libras de Follaje | 1,949,678.80 | 251 | \$826,975.15 | 886,217.64 |
| <i>Cyathea sp</i> - Chupte, m3 de Fibra. | 26.49 | 1 | \$4,585.92 | 2,767.00 |
| SUB TOTAL PARTES Y DERIVADOS. | | 261 | \$1,212,787.46 | 1,065,938.64 |
| TOTALES | | 706 | 3,493,342 | 3,059,425 |



MODERNIZACIÓN INSTITUCIONAL Y FORTALECIMIENTO DE CAPACIDADES

RECURSOS HUMANOS

REGLAMENTO INTERNO DE PERSONAL

Se elaboró el proyecto de Reglamento Interno de Personal, para lo cual se solicitó a la Inspección General de Trabajo del Ministerio de Trabajo y Previsión Social las directrices para su elaboración.

PROGRAMAS DE CAPACITACIÓN

Se realizaron varios eventos de capacitación en los cuales participaron 211 empleados en programas que buscan mejorar la gestión institucional y mejora en el desempeño de funciones.

CURSOS DE CAPACITACION AL EXTERIOR

Con el objetivo de especializar al personal de CONAP se gestionaron 9 cursos en el exterior.

INFRAESTRUCTURA Y EQUIPAMIENTO

SUBREGIONAL DE HUEHUETENANGO

En Huehuetenango se inauguró la Primera Sede Propia de CONAP, también se entregó un vehículo marca Suzuki modelo 2012.

REGIÓN VIII, PETEN

- Diseño y Construcción arquitectónica de un (01) Ambiente para uso Múltiples.
- Habilitación de parqueo vehicular anexo a las instalaciones.
- Habilitación ambiente para albergue temporal de personal guardarrecursos.
- Balanza de plataforma de sistema digital.



REGIÓN ORIENTE

Adquisición de una equipo audiovisual.

REGIÓN SUR-ORIENTE

Se recibió equipo de cómputo, medición, proyección y mobiliario por parte de Plan Trifinio para servicio en dos áreas protegidas AUM Volcán y Laguna de Ipala y Parque Regional Volcán Suchitán.



REGIÓN ALTIPLANO CENTRAL

Con el financiamiento del Fondo Nacional para la Conservación –FONACON- se adquirió equipo que ayudará a fortalecer del CONAP en la Reserva de Uso Múltiple de la Cuenca del Lago de Atitlán

PROYECTO “FORTALECIMIENTO DEL CONTROL, MONITOREO Y VIGILANCIA DE LA RUMCLA”

- 6 Computadoras portátiles marca DELL INSPIRON M5030.
- 6 Proyectores EPSON POWERLITE S10 2500 lumenes.
- 21 Cámaras digitales de 10.1 megapíxeles c/estuche marca SONY Cyber-Shot DCS-S3000.
- 4 Impresoras multifuncionales marca HP Deskjet D2050.
- 10 GPS Garmin a colores c/estuche marca MAP 76/78.
- 1 Plotter HP 510 42”.

- 20 Esnorkel para buceo.
- 20 Pares de pataletas para buceo.
- 5 Chalecos salvavidas con compensador BCD Oceanic Pro con cinchos ajustables, bolsas laterales, material impermeable y manguera resistente.
- 5 Reguladores completos Oceanic Alpha 8.
- 5 Tanques de aluminio XsScuba de 80 pies para 3000 PSI con válvula tipo K, para aire comprimido para buceo.

PROYECTO “FORTALECIMIENTO DEL MANEJO Y ADMINISTRACIÓN DE LA RUMCLA” HACE ENTREGA DE LOS SIGUIENTES ACTIVOS FIJOS ADQUIRIDOS DURANTE LA EJECUCIÓN DEL PROYECTO:

- 30 Sleeping bag mini compresión.
- 20 Tiendas de campaña 7X7 Exxel.
- 40 Binoculares marca Barska 10-30 X 50 autofocus.
- 4 Transreceptores portátiles.

PROYECTO “REPOBLACIÓN Y MANTENIMIENTO DE PLANTACIONES DE TUL EN LA RUMCLA” HACE ENTREGA DE LOS SIGUIENTES ACTIVOS FIJOS ADQUIRIDOS DURANTE LA EJECUCIÓN DEL PROYECTO:

- 20 Trajes Neoprenen para buceo.
- 20 Caretas para buceo.





INFORMACIÓN, CONCIENTIZACIÓN Y EDUCACIÓN AMBIENTAL



En todas las regionales, subregionales y unidades técnicas del CONAP se coordinaron y desarrollaron actividades y programas de concientización y educación ambiental. En los eventos participaron más de 52,000 personas.

ACTIVIDADES Y PROGRAMAS DE EDUCACIÓN AMBIENTAL

CICLO DE CONFERENCIA - TALLER "JUVENTUD POR UN MUNDO SOSTENIBLE" ORGANIZADO POR CONAP, UNESCO, COOPERACIÓN ITALIANA Y MUNICIPALIDAD DE GUATEMALA

Desarrollo de 12 conferencias dirigidas a jóvenes de 23 establecimientos educativos del departamento de Guatemala.

CAPACITACIÓN DIRIGIDA A LA 5TA PROMOCIÓN DE ELEMENTOS DE LA DIVISIÓN DE PROTECCIÓN DE LA NATURALEZA

Se impartieron temas relacionados al contexto institucional del CONAP, diversidad biológica, áreas protegidas y coordinación de operativos interinstitucionales.

APOYO EN EL TALLER DE ACTUALIZACIÓN DE LA ESTRATEGIA DE TORTUGAS MARINAS EN HAWAII, MONTERRICO

Con la coordinación de CONAP y MAREA / USAID se logró evaluar de forma participativa en componente de la estrategia referente a educación ambiental. Posteriormente se presentaron los cambios que se consideran necesarios.

PREMIO ESPECIAL POR PROYECTO AMBIENTAL AL COLEGIO LICEO JAVIER POR DESARROLLAR EL PROGRAMA "ADOPTA UN TORTUGARIO" FORMULADO Y COORDINADO POR EL CONAP.

CONMEMORACIÓN DEL DÍA MUNDIAL DE LA DIVERSIDAD BIOLÓGICA A NIVEL NACIONAL

Desarrollo de actividades educativas para conmemorar el Día Mundial de la Diversidad Biológica y campaña nacional de reforestación escolar. Todas las actividades se realizaron en coordinación con el Ministerio de Educación y Municipalidades.



PROMOCIÓN REGIONAL DEL DIPLOMADO EN PERIODISMO AMBIENTAL CON ÉNFASIS EN DIVERSIDAD BIOLÓGICA, CAMBIO CLIMÁTICO Y DESARROLLO TURÍSTICO EN PETÉN

El diplomado se realizó gracias al apoyo de la Universidad de San Carlos de Guatemala y de Counterpart Internacional /USAID, se contó con la participación de 27 profesionales.



STAND DEL CONAP EN EL EVENTO "UNA NOCHE EN LOS MUSEOS"

El evento ofreció, una opción de recreación y aprendizaje abierta a todo el público. Asistieron más de 8,000 personas a quienes se les brindó información y publicaciones relacionadas a diversidad biológica y áreas protegidas.

EXHIBICIÓN EDUCATIVA DEL CONAP EN EL ZOOLOGICO LA AURORA

En el área de en el área de la Granjita del Zoológico se estableció una exhibición permanente con el fin principal de motivar a los niños y jóvenes a no utilizar ejemplares de fauna silvestre como mascotas.

PARTICIPACIÓN EN LA SEMANA NACIONAL DE CIENCIA Y TECNOLOGÍA 2012.

PROGRAMA EDUCATIVO DE RECICLAJE EN LAS ESCUELAS ALEDAÑAS AL PARQUE NACIONAL YAXHÁ-NAKUM-NARANJO, PARQUE NACIONAL TIKAL, PARQUE NACIONAL LAGUNA DEL TIGRE, Y PARQUE NACIONAL MIRADOR RIO AZUL

CAPACITACIÓN DE RESERVAS MILITARES EN LOS DEPARTAMENTOS DE QUETZALTENANGO Y PETÉN.

PROYECTO DE ABONERAS, PROYECTO DE RECICLAJE Y MANEJO Y DE DESECHOS SÓLIDOS, A CENTROS EDUCATIVOS DE LA CORDILLERA ALUX.

Este proyecto se desarrolló con el apoyo de los epesistas de la Facultad de Humanidades de la Universidad de San Carlos de Guatemala.

PROGRAMA DE EDUCACIÓN FORMAL PARA GUARDARECURSOS DE CONAP

Inducción de los módulos de aprendizaje para los alfabetizadores del Consejo Nacional de Áreas Protegidas CONAP, Región VIII Petén, de la Fase Inicial, I y II de Post para el ciclo escolar 2012. También se desarrolló el Proyecto de Modalidades Flexibles, con el cual se espera que 47 Guardarecursos completen su educación de nivel medio básico a principios del año 2013..





1.



2.

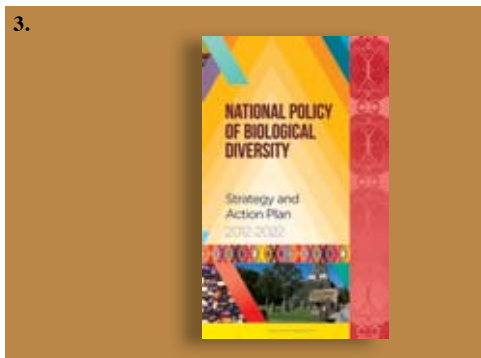

3.

PUBLICACIONES DEL CONAP

4.



Con el fin de brindar información a la población se entregaron paquetes de publicaciones del CONAP a más de 398 organizaciones públicas y privadas.

PUBLICACIONES IMPRESAS

En el año 2012 también se elaboraron nuevas publicaciones educativas y técnicas como las que se presentan.

BANNERS SOBRE TRÁFICO ILEGAL DE ESPECIES

Informar al público de tránsito en los principales accesos migratorios y puertos de aduana acerca del tráfico ilegal de especies silvestres y sus sanciones.

CONAP / Tiraje: 36 ejemplares.

ACTUALIZACIÓN DE LINEAMIENTOS PARA LA ELABORACIÓN DE PLANES MAESTROS DE ÁREAS PROTEGIDAS DEL SISTEMA GUATEMALTECO DE ÁREAS PROTEGIDAS

Este documento contiene los lineamientos necesarios para llevar a cabo procesos exitosos de elaboración de planes maestros de áreas protegidas del SIGAP. De igual forma describe el contenido que los planes maestros deben llevar, y define criterios también, para el proceso de aprobación por parte de la Secretaría Ejecutiva del CONAP de los planes maestros de las AP's del SIGAP / CONAP.

BROSHURE OXLAJUJ B'AK'TUN

Documento promocional e informativo que explica el significado del 13 B'ak'tun y como este representa un nuevo ciclo para la vida y para el ambiente.

BROSHURE: POLÍTICA NACIONAL DE DIVERSIDAD BIOLÓGICA Y SU PLAN DE ACCIÓN 2012-2022

El objetivo principal del broshure es socializar a nivel internacional la Estrategia Nacional de Diversidad Biológica actualizada con su plan de Acción (2012-2022) la cual contiene objetivos estratégicos para el alcance de las Metas Aichi, en el marco del Convenio de Diversidad Biológica, en el cual se considera la diversidad biológica como un elemento esencial en el desarrollo sostenible del país / CONAP / 500 ejemplares.

INFORME NACIONAL DE CUMPLIMIENTO AL PROTOCOLO DE CARTAGENA SOBRE LA SEGURIDAD DE LA BIOTECNOLOGÍA

El objetivo principal del Segundo Informe Nacional de Cumplimiento al Protocolo de Cartagena sobre la Seguridad de la Biotecnología es informar los avances que Guatemala ha realizado para cumplir con el Protocolo de Cartagena, instrumento internacional que establece los derechos y obligaciones de los Estado parte firmantes en el tema de organismos vivos modificados / Documento financiado por GEF, PNUMA / Proyecto: GFL 2328-2716-4CO3.



6.



7.

MÁSCARAS DE ANIMALES EN PELIGRO DE EXTINCIÓN

10 Máscaras recortables de animales en peligro de extinción para niños. Su objetivo primordial es conocer la fauna silvestre y las principales amenazas fomentando su protección.

ROMPECABEZAS DE FLORA Y FAUNA EN PELIGRO DE EXTINCIÓN

Serie de 4 rompecabezas para niños de 9 años en adelante, con fotografías e información acerca de las especies de flora y fauna en peligro de extinción.

CÓDIGOS DE ÉTICA EN ÁREAS PROTEGIDAS

Piezas gráficas realizadas con el propósito de informar a visitantes, prestadores de servicios y personal en Áreas Protegidas, sobre los lineamientos a seguir al momento de encontrarse dentro de estas áreas.



8.

VIDEOS

VIDEO EXPEDICIÓN AL MIRADOR

Documental que muestra la travesía realizada por un grupo de personas que se adentran en lo más profundo de la Reserva de Biosfera Maya -RBM-, para llegar al Parque Nacional Mirador -Río Azul y el Biotopo Protegido Naachtún- Dos Lagunas; el objetivo es promover y desarrollar el turismo comunitario en el área. Duración 27:09 min. CONAP / IDAEH / CECON / Counterpart International / Asociación Balam.

PÁGINAS WEB

Página web que promociona al Parque Nacional Yaxhá-Nakum-Naranjo como destino turístico.

Página web para promover el turismo en áreas protegidas de Guatemala.



9.



10.



© Mehálcár Álvarez

FINANCIAMIENTO

El Consejo Nacional de Áreas Protegidas, -CONAP-, contó con un presupuesto aprobado para el ejercicio fiscal 2012 de: Q.84,921,595.00, cantidad que fue disminuida en Q.16,680.00 por parte del Ministerio de Finanzas Públicas, y se puso a disposición la fuente 61 Donaciones externas por un monto de Q.8,050,000.00, al no haberse suscrito el convenio de donación, quedando el presupuesto vigente en un monto de: Q.76,854,915.00. La dinámica de ejecución se logró mediante el Plan Anual de Compras y a la ejecución de los proyectos que maneja el FONACON.

EJECUCIÓN PRESUPUESTARIA 2012

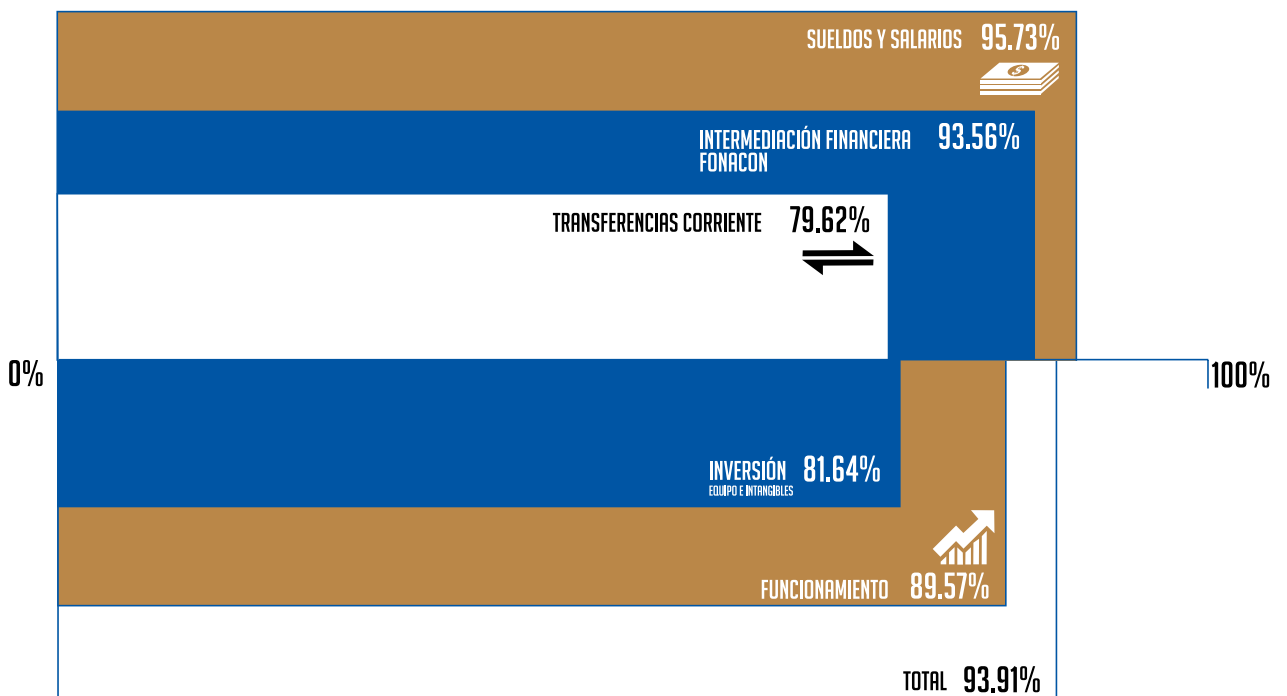

EJECUCIÓN PRESUPUESTARIA PORCENTAJES

- Se le dió cobertura oportuna, al pago de los sueldos, salarios y honorarios programados, con un 4% de economías en nombramientos de personal (vacantes).
- Se cancelaron los servicios básicos e insumos: combustible, alimentos y raciones frías para guardarecursos y mantenimiento vehicular.
- En el rubro de inversión, se adquirió equipo de cómputo y mobiliario, se concretaron las compras programadas.

Q. 4,949,429.08
06.44 %

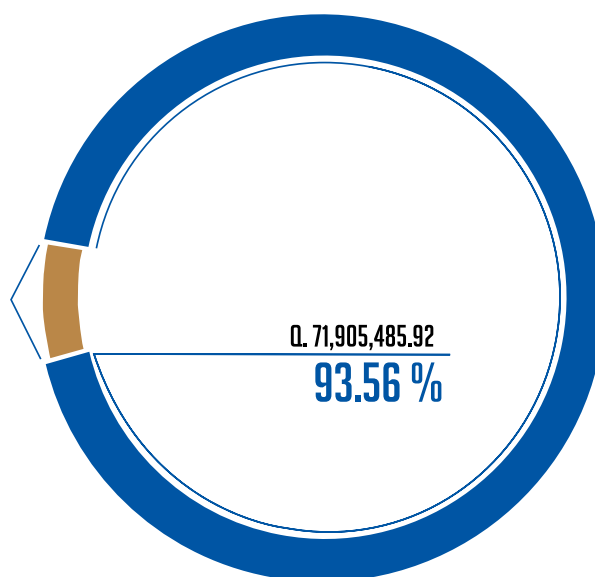

Q. 71,905,485.92
93.56 %

NO EJECUTADO

EJECUTADO

EJECUCIÓN PRESUPUESTARIA MENSUAL 2012

| Mes | Porcentaje | Inicial | Vigente | Ejecutado |
|------------|------------|---------------|---------------|--------------|
| Enero | 5.65% | 84,921,595.00 | 84,921,595.00 | 4,799,544.41 |
| Febrero | 6.68% | 84,921,595.00 | 84,921,595.00 | 5,671,198.27 |
| Marzo | 5.87% | 84,921,595.00 | 84,921,595.00 | 4,983,236.84 |
| Abril | 6.78% | 84,921,595.00 | 84,921,595.00 | 5,761,337.63 |
| Mayo | 6.84% | 84,921,595.00 | 84,921,595.00 | 5,809,342.80 |
| Junio | 6.05% | 84,921,595.00 | 84,921,595.00 | 5,133,695.34 |
| Julio | 8.04% | 84,921,595.00 | 84,921,595.00 | 6,824,225.80 |
| Agosto | 9.55% | 84,921,595.00 | 84,904,915.00 | 8,108,179.34 |
| Septiembre | 6.23% | 84,921,595.00 | 84,904,915.00 | 5,285,413.15 |
| Octubre | 6.16% | 84,921,595.00 | 84,904,915.00 | 5,229,967.02 |
| Noviembre | 6.00% | 84,921,595.00 | 84,904,915.00 | 5,096,140.40 |
| Diciembre | 11.97% | 84,921,595.00 | 76,854,915.00 | 9,203,204.92 |



© Archivo CONAP

ANEXOS

MISIÓN Y VISIÓN
ACRÓNIMOS Y SIGLAS

CONSEJO NACIONAL DE ÁREAS PROTEGIDAS - CONAP -

MISIÓN:

Asegurar la conservación y el uso sostenible de la diversidad biológica y las áreas protegidas de Guatemala, así como los bienes y servicios naturales que estas proveen a las presentes y futuras generaciones, a través de diseñar, coordinar y velar por la aplicación de políticas, normas, incentivos y estrategias, en colaboración con otros actores.

VISIÓN AL 2015:

El CONAP es una entidad pública, autónoma y descentralizada, reconocida por su trabajo efectivo con otros actores en asegurar la conservación y el uso sostenible de las áreas protegidas y la diversidad biológica de Guatemala. El CONAP trabaja por una Guatemala en la que el patrimonio natural y cultural del país se conserva en armonía con el desarrollo social y económico, donde se valora la conexión entre los sistemas naturales y la calidad de vida humana y en donde las áreas que sostienen todas las formas de vida persisten para las futuras generaciones.

LOS FINES PRINCIPALES DEL CONAP SON:

- a. Propiciar y fomentar la conservación y el mejoramiento del patrimonio natural de Guatemala.
- b. Organizar, dirigir y desarrollar el Sistema Guatemalteco de Áreas Protegidas, SIGAP.
- c. Planificar, conducir y difundir la Estrategia Nacional de Conservación de la Diversidad Biológica y los Recursos Naturales Renovables de Guatemala.
- d. Coordinar la administración de los recursos de flora y fauna silvestre y de la diversidad biológica de la Nación, por medio de sus respectivos órganos ejecutores.
- e. Planificar y coordinar la aplicación de las disposiciones en materia de conservación de la diversidad biológica; contenidos de los instrumentos internacionales ratificados por Guatemala.
- f. Constituir un fondo nacional para la conservación de la naturaleza, nutrido con recursos financieros provenientes de cooperación interna y externa.

(Artículo No. 62 de la Ley de Áreas Protegidas)

www.conap.gob.gt
www.chmguatemala.gob.gt
www.bchguatemala.gob.gt

Megadiversidad
para siempre





ACRÓNIMOS

| | |
|-----------------|---|
| ARCAS | Asociación Rescate y Conservación de Vida Silvestre |
| ACOFOP | Asociación de Comunidades Forestales de Petén |
| AGEXPORT | Asociación Guatemalteca de Exportadores |
| AP'S | Portal de Intercambio de información del Protocolo de Cartagena de Bioseguridad. |
| CARE | Defendiendo la dignidad y combatiendo la Pobreza |
| CDB | Convenio de Diversidad Biológica |
| CECON | Centro de Estudios Conservacionistas |
| CEMEC | Centro de Monitoreo y Evaluación del CONAP |
| CITES | Convención Internacional sobre Comercio Internacional de Especies Amenazadas de Fauna y Flora Silvestre |
| COCODES | Consejos Comunitarios de Desarrollo |
| CONAP | Consejo Nacional de Áreas Protegidas |
| CONCYT | Consejo Nacional de Ciencia y Tecnología |
| DIPRONA | División de Protección a la Naturaleza |
| ENTM | Estrategia Nacional de Manejo y Conservación de Tortugas Marinas |
| ENDB | Estrategia Nacional de Diversidad Biológica |
| FOMIN | Fondo Multilateral de Inversiones |
| GEF | Global Environmental Found (Fondo Mundial del Medio Ambiente) |
| HELVETAS | Asociación suiza para la cooperación internacional |
| INAB | Instituto Nacional de Bosques |
| KFW | Banco Alemán de Desarrollo |
| MAGA | Ministerio de Agricultura, Ganadería y Alimentación |
| MARN | Ministerio de Ambiente y Recursos Naturales. |
| MINECO | Ministerio de Economía |
| MINEDUC | Ministerio de Educación |
| MINEX | Ministerio de Relaciones Exteriores |
| MSPAS | Ministerio de Salud Pública y Asistencia Social |
| MP | Ministerio Público |
| OEA | Organización de Estados Americanos |
| OTECBIO | Oficina Técnica de Biodiversidad |
| RAMSAR | Convenio relativo a los Humedales de Importancia Internacional especialmente como hábitat de Aves Acuáticas |
| RBM | Reserva de Biosfera Maya |
| REDD | Reducción de emisiones de la deforestación y la degradación de bosques. |
| RUMCLA | Reserva de Uso Múltiple Cuenca del Lago de Atitlán |
| SAG-UDAI | Sistema de Auditoría Gubernamental para Unidades de Auditoría interna |

SEGEPLAN
SICOIN
SIGAP

Secretaría de Planificación y Programación de la Presidencia
Sistema de Contabilidad Integrada
Sistema Guatemalteco de Áreas Protegidas

WCS

Wildlife Conservation Society (Sociedad para la Conservación de la Vida Silvestre)

CONSEJO NACIONAL DE
ÁREAS PROTEGIDAS - CONAP -
WWW.CONAP.GOB.GT

